

あなたは本当にトイレの問題判っていますか！？ 介護・女性・ジェンダー トイレのお悩み 解説講座

幼児は2歳になるとおむつが取れるのでしょうか？ハンディキャップお子様を持つお母様・お父様は、10歳になってもケアを続ける場合があります。買い物中の保護者の方、2歳までを前提としたベッドには、寝かせられず、どうするのでしょうか。

車椅子を使用される方のご不自由の困っていることを本当に理解しているのでしょうか。ご高齢の方は、何に困っていて、その求めに本当に応えてあげているのでしょうか。また、介護する立場の方は、何を求めているのでしょうか。

女性の立場で、何が本当にトイレで困っているのでしょうか。そして今、話題の性の多様性に関して、どんな配慮が必要なのでしょう。トイレの実験空間で体験をしながら、各分野のトイレのスペシャリストに解説をしてもらいます。

(企画：大阪府建築士会)
 (会場での対面説明限定で、web配信は致しません)

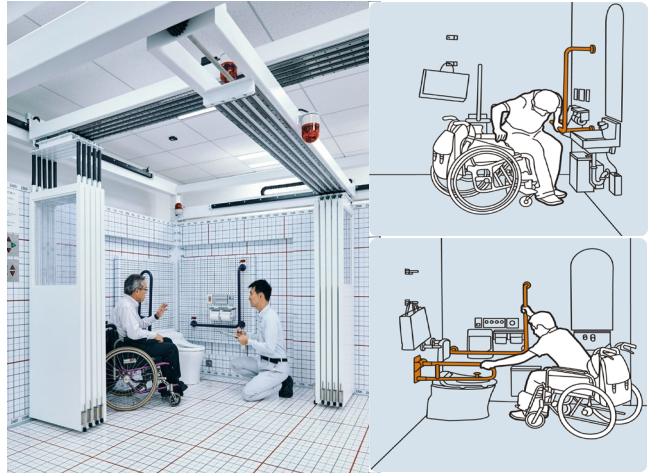

日程 2023年 11月 20日(月)
 講習13:00~17:10 (開場12:30)

会場 TOTOテクニカルセンター大阪
 大阪市中央区久太郎町3-6-8 JRE御堂筋ダイワビル2F
 地下鉄御堂筋線「本町駅」下車12番出口、徒歩4分
 ※お車での来場はご遠慮ください。
 ※第2部では、ラボにて体験して頂きます。また、展示コーナーでは、実機をご覧いただき、理解を深めて頂きます。(定員30名)

テキスト ※座学に応じて説明資料・参考資料を会場配布します。

内容 ※一部変更となる場合がありますので予めご了承ください。



13:00~13:10	建築士会よりご挨拶	(公社)大阪府建築士会研修委員会
13:10~14:10 (60分) 休憩(5分)	第1部 パブリックユニバーサルデザイントイレセミナー 21年3月に改正されたバリアフリー法の改正内容や、外出先トイレのニーズ調査結果、また車いす使用者の方に協力いただいた動作検証よりそれに即した新しいパブリックトイレのあり方をご紹介します。	TOTO株式会社 特販本部 市場開発第三部 プレゼンテーショングループ 前田 洋子
14:15~15:05 (50分) 休憩(5分)	第2部 テクニカルセンター施設見学+車いす体験 テクニカルセンターでは、最新のパブリック水まわり商品や空間を展示しています。検証コーナーではスペース、手すりの位置などを変更しながら、車いすでのアプローチを検証することができ、実際に車いすをご利用いただきながらトイレ空間をご体感いただけます。	TOTO株式会社 特販本部 市場開発第三部 プレゼンテーショングループ 前田洋子 荒木由衣 中津明子
15:10~16:00 (50分) 休憩(5分)	第3部 性の多様性に配慮したパブリックトイレセミナー TOTOでは性的マイノリティ当事者や専門家へのヒアリングを実施し、からだの性と性自認が一致しないトランスジェンダーは、普段トイレをどのように使用しているのか、どんな悩みや苦勞を抱えているのかを、お伺いしました。当事者の声とともに、配慮案をご紹介します。	TOTO株式会社 特販本部 市場開発第三部 プレゼンテーショングループ 荒木 由衣
16:05~16:50 (45分) 休憩(5分)	第4部 ビデプラスセミナー ~心身ともにケアできる「セルフケアブース」のご提案 女性が社会で活躍するための環境整備推進が加速化しています。一方で、女性は年齢・ライフイベントの変化によりさまざまな健康課題が生じています。そのような健康課題に応える女性の心身の健康と幸福を支える水まわり空間をご提案します。	TOTO株式会社 特販本部 市場開発第三部 プレゼンテーショングループ 中津 明子
16:50~17:00	手摺の補強について	TOTO株式会社特販本部 担当部長 古島 健
17:00~17:10	質疑応答	

受講料 建築士会会員：4,000円 後援団体会員：5,000円 一般：6,000円

※建築士の賛助会員企業にご所属の方は、入会口数1口につき1名様を建築士会会員受講料とさせていただきます。

定員 30名（申込先着順）

申込方法 下記URLもしくはQRコードよりお申込み下さい。

お支払方法はクレジット決済、PAYPAY残高払い、コンビニ決済のいずれかです。

申込QRコード



※PAYPAY、コンビニ決済の場合はYahoo! JAPANIDが必須となります。

※銀行振込でのお申込み希望の方は本チラシ最下部の申込様式をご記載の上
本会へご送付ください。

▼予約ページ（PassMarketでの申込受付）

<https://passmarket.yahoo.co.jp/event/show/detail/02au4f62km931.html>

※決済、お振込み後の受講料は返金いたしません。（当日欠席された場合も同様です。）

申込先

公益社団法人大阪府建築士会 事務局
〒540-0012 大阪市中央区谷町3-1-17高田屋大手前ビル5階
TEL：06-6947-1961 FAX：06-6943-7103

あなたは本当にトイレの問題判っていますか！？

介護・女性・ジェンダー トイレのお悩み 解説講座

2023/11/20

FAX：06-6943-7103

フリガナ		生年月日	大・昭・平	年	月	日
氏名		所属団体会員No. <small>注1)</small>	団体名：			
			会員No.：			
勤務先	所属部課名					
連絡先 <small>注2)</small>	〒					
	TEL			FAX		
	E-mail					
受講料 <small>注3)</small>	<input type="checkbox"/> 建築士会会員：4,000円 <input type="checkbox"/> 後援団体会員：5,000円 <input type="checkbox"/> 一般：6,000円					

注1) 建築士会会員ならびに後援団体会員の方は、必ず所属団体名と会員No.をご記入ください。

注2) 連絡先は自宅か勤務先のいずれかをご記入ください。

注3) 受講料はいずれかに✓をご記入ください。

建築士の賛助会員企業にご所属の方は、入会口数1口につき1名様を建築士会会員受講料とさせていただきます。

※ご記入いただいた内容は、本講習会の運営と今後のご案内にのみ使用させていただきます。